

Пол: Муж
Возраст:
 ИНЗ: 999999999
 Дата взятия образца:
 Дата поступления образца:
 Врач:
 Дата печати результата:

Исследование	Результат	Единицы	Референсные значения	Комментарий
М-градиент сыворотки, типирование	см. комм			В сыворотке крови парапротеина, представленного IgG, A, M, каппа/лямбда легкими цепями не обнаружено.
М-градиент сыворотки(кол)	0.00	г/л	не обнаруж.	
Общий белок	68.2	г/л	62 - 81	
Альбумин	32.70*	г/л	33.48 - 53.46	
альфа-1-глобулины	1.80	г/л	0.87 - 2.27	
альфа-2-глобулины	9.40	г/л	5.64 - 11.18	
бета-глобулин	13.00*	г/л	5.39 - 11.66	
гамма-глобулины	11.30	г/л	6.57 - 15.55	
A/G-Ratio	0.93			
свободные лёг.цепи-каппа	не обнаруж		не обнаруж.	
свободные лёг.цепи-лямбда	не обнаруж		не обнаруж.	
IgA / м-градиент	не обнаруж		не обнаруж.	
IgM / м-градиент	не обнаруж		не обнаруж.	
IgG / м-градиент	не обнаруж		не обнаруж.	

* Результат, выходящий за пределы референсных значений

Комментарии к заявке:

Услуги по взятию образцов биологического материала пациентов оказаны ИООО «Независимая лаборатория ИНВИТРО».

Лабораторные исследования выполнены привлеченной ИООО «Независимая лаборатория ИНВИТРО» партнерской лабораторией, имеющей соответствующую лицензию на осуществление медицинской деятельности.

Внимание! В электронном экземпляре бланка название исследования содержит ссылку на страницу сайта www.invitro.by с описанием исследования.

Результаты исследований не являются диагнозом, необходима консультация специалиста.

Подпись заведующего КДЛ ИООО «Независимая лаборатория ИНВИТРО» в настоящем бланке результатов лабораторных исследований:

- не является подписью врача, выполнившего лабораторные исследования;
- подтверждает подлинность и достоверность указанной в настоящем бланке информации

Пол: Муж
Возраст:
ИНЗ: 999999999
Дата взятия образца:
Дата поступления образца:
Врач:
Дата печати результата:

Исследование

Заключение

Отсутствие парапротеина (М-градиента) в сыворотке крови при иммунофиксации с панелью антисывороток с большой вероятностью исключает диагноз парапротеинемий. Для полного исключения диагноза может быть рекомендовано проведение иммунофиксации образца мочи.

Комментарии к заявке:

Услуги по взятию образцов биологического материала пациентов оказаны ИООО «Независимая лаборатория ИНВИТРО».

Лабораторные исследования выполнены привлеченной ИООО «Независимая лаборатория ИНВИТРО» партнерской лабораторией, имеющей соответствующую лицензию на осуществление медицинской деятельности.

Внимание! В электронном экземпляре бланка название исследования содержит ссылку на страницу сайта www.invitro.by с описанием исследования.

Результаты исследований не являются диагнозом, необходима консультация специалиста.

Подпись заведующего КДЛ ИООО «Независимая лаборатория ИНВИТРО» в настоящем бланке результатов лабораторных исследований:

- не является подписью врача, выполнившего лабораторные исследования;
- подтверждает подлинность и достоверность указанной в настоящем бланке информации

Name _____ Sample ID _____
 Date of Birth _____ Age _____ Sex _____ Department _____

Session 1 Trace 8 Fractions 5 Scan(mm) 20
 Test Date _____ Gel Id: _____

Fractions	%	% Normal	(g/l)	(g/l) Normal
Albumin	48,1 ↓	54,0-66,0	32,7	32,4-52,8
Alpha 1	2,6	1,4- 2,8	1,8	0,8- 2,2
Alpha 2	13,8 ↑	9,1-13,8	9,4	5,5-11,0
Beta	19,0 ↑	8,7-14,4	13,0 ↑	5,2-11,5
Gamma	16,5	10,6-19,2	11,3	6,4-15,4

A/G Ratio **0,93** Tot. Prot. (g/l) **68,2** 60,0-80,0
 Responsabile _____

Serum Proteins Electrophoresis

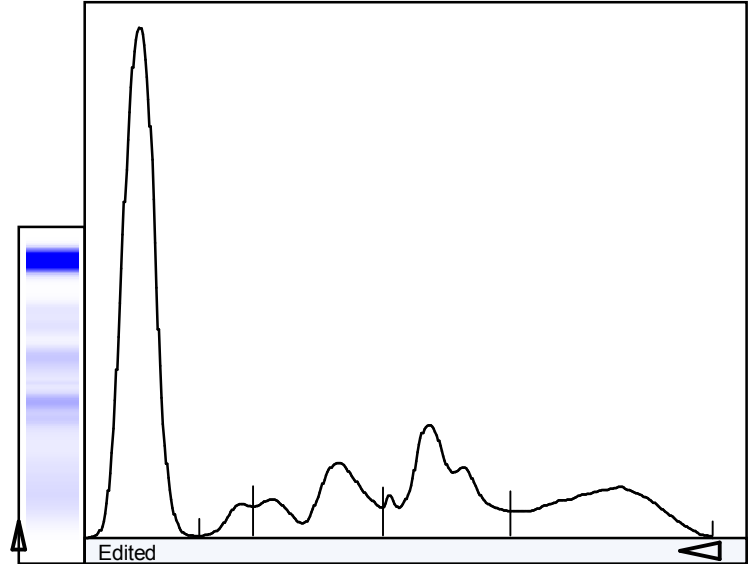

Name _____ Sample ID _____
 Date of Birth _____ Age _____ Sex _____ Department _____

Session 2 Trace 2 Fractions Scan(mm)
 Test Date _____ Gel Id: _____

Immunofixation

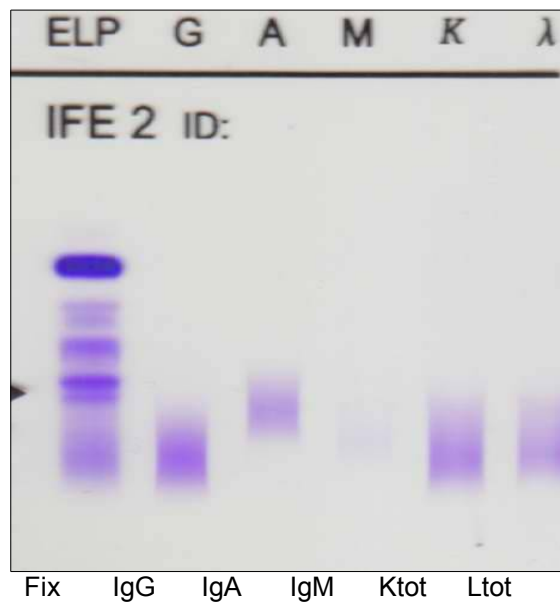

Responsabile _____